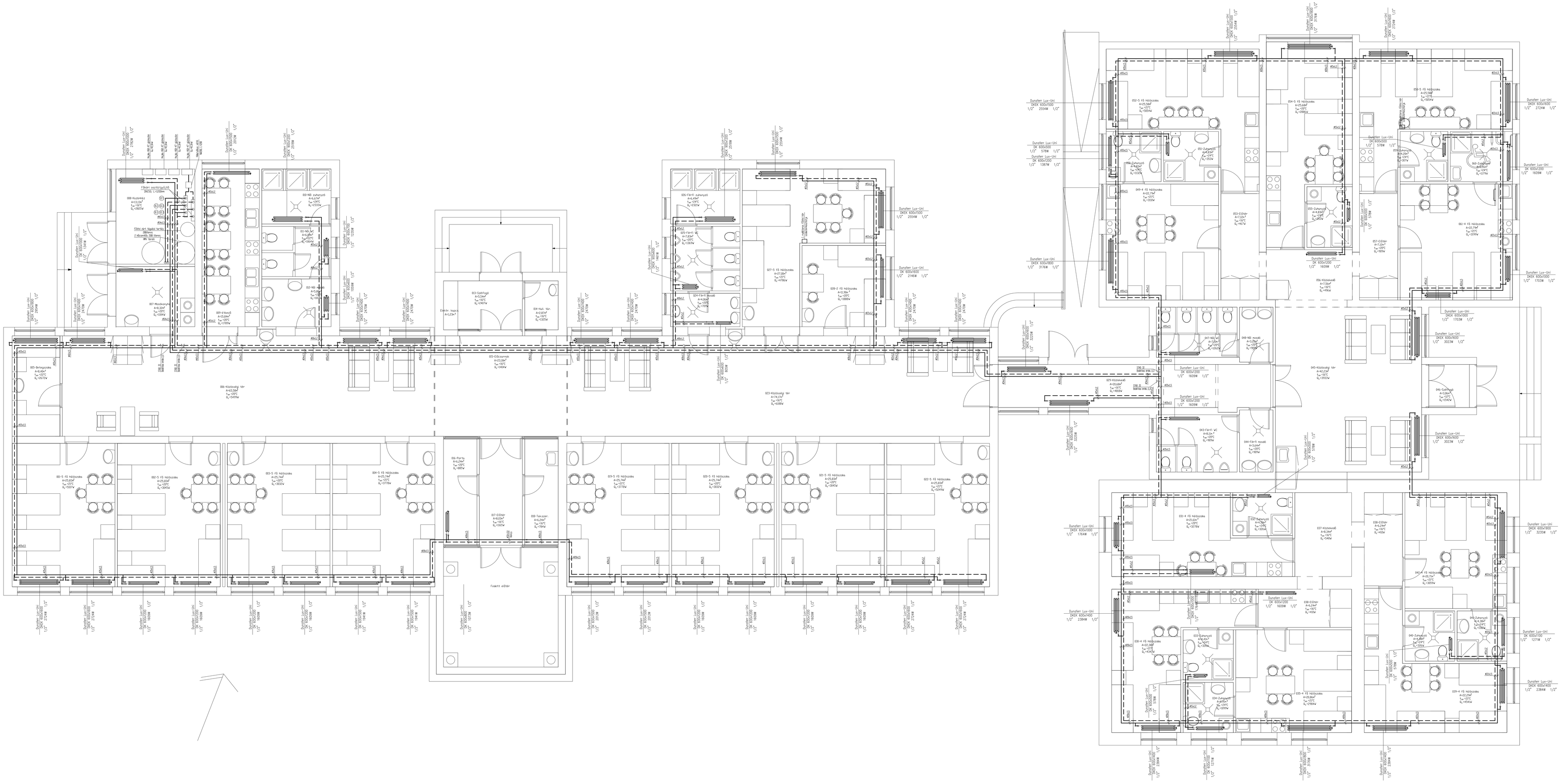

JELMAGYARÁZAT

Fűtési előremenő vezeték (70°C)

Fűtési visszatérő vezeték (50°C)

Sarok kivitelű termosztatikus radiátor szelep

Sarok kivitelű mechanikus radiátor szelep

Sarok kivitelű visszatérő csavarzat

MEGJEGYZÉS:

A radiátorok egységesen 15,0x1,2 Geberit Mapress csővel kötendő be.
A nem jelölt csövek Geberit Mapress cső.
A szabadon szerelt csővezetékek légtelenítéséről,
üríthetőségéről a helyszín függvényében gondoskodni kell.

HAGYMÁSI SÁNDOR
0630-808-2625
4220 Hajdúböszörmény Domb utca 5. szám

MEGRENDELŐ: Hajdúböszörményi Vagyonkezelő Zrt 4220 Hajdúböszörmény Bocskai tér 4.sz.	FAJ MEGNEVEZÉS: Fűtésszerelés Alapraj
ÉPÍTÉS HELYE: 4220 Hajdúböszörmény Dobó István utca 2.sz. Hrsz.:8085 Megfelő egykori iskola átalakítása munkásszállóvá	
TERVEZŐ: Hagymási Sándor G-ÉDI/ÉSI-0808	MUNKASZÁM:
	Dátum: 2019.09.hó.
	Mérlés: M1:50 Rajzszám: GF-01